



NOTIZIARIO DEL TRAVERTINO ROMANO

TRIMESTRALE DI CULTURA ED INFORMAZIONE NORMATIVA E SCIENTIFICA - ANNO XI NUMERO 31 2010

WWW.CENTROTRAVERTINOROMANO.IT

CON IL CONTRIBUTO DELLA CAMERA DI COMMERCIO DI ROMA

Crisi: nessuna ripresa

I dati del primo semestre: meno 25% per il fatturato



cimep

TRAVERTINO ROMANO
DAL 1949
VIA DELLA CAMPANELLA 28
00012 GUIDONIA (RM)
TEL: +39 0774.529271
FAX: +39 0774.325131
INFO@CIMEP.IT



WWW.CIMEP.IT





National Commercial Bank - Jeddah
Arabia Saudita - La nuova sede

Cava in località Le Fosse - Guidonia

Il gruppo Lippiello riunisce aziende specializzate in tutte le attività legate all'utilizzo del marmo, dall'estrazione alla lavorazione, dalla progettazione alla posa in opera; è perciò in grado di soddisfare, nel settore, qualsiasi esigenza. La **Società del Travertino Romano spa**, fra le più affermate sul mercato mondiale, è specializzata nell'estrazione e nella lavorazione del travertino. Nata nel 1920, è da più di venti anni protagonista nei principali mercati del marmo e ha realizzato progetti in tutto il mondo. La proprietà di cave, di segherie, di un laboratorio tecnicamente all'avanguardia e la disponibilità di personale altamente specializzato consentono alla Società di gestire qualsiasi tipo di lavorazione sull'intera gamma di travertini, fino all'installazione del prodotto finito. L'**Officina Romana del Disegno** rappresenta il punto di arrivo dell'innovativo sviluppo artistico della **Società del Travertino Romano**; grazie alla collaborazione di alcuni fra i più famosi architetti italiani, costituisce espressione dell'architettura moderna applicata all'arredo di interni e all'arredo urbano.

Società del Travertino Romano

STR



Stabilimento in località
Le Fosse - Guidonia



Dallas Concert Hall - Dallas



Nuovi Alcantari Generali
Centro Direzionale - Guidonia (Roma)

Società del Travertino Romano Spa
sede legale e amministrativa
00191 Roma
Via A. De Viti De Marco, 50
tel. (+39) 06 36307809 / 06 36300066
fax (+39) 06 3296406
uffici commerciali e stabilimenti
00012 Guidonia - Località "Le Fosse"
tel. (+36) 0774 529254 / 0774 526250
fax (+39) 0774 526233
e-mail info@iltravertino.com
<http://www.iltravertino.com>

**Notiziario del
CENTRO PER LA VALORIZZAZIONE
DEL TRAVERTINO ROMANO**

Ufficio - Sede operativa
Via delle Cave snc - Località "Le Fosse"
00012 Guidonia Montecelio (Roma)
Tel e fax 0774 324633
www.centrotravertinoromano.it

Rivista trimestrale. Anno XI - n. 31 2010

Direttore responsabile

Antonio Bruno

Autorizzazione del Tribunale di Roma
n. 43/99 del 27/01/99

Sede legale

Viale Arnaldi, 13 - 00019 Tivoli

Editore

Centro per la Valorizzazione del Travertino Romano

Responsabile del progetto

Elisabetta Di Maddalena per il CVTR

Marketing e promozione

Sara De Bonis (Magenta Comunicazione)

Testi

Anna Laura Consalvi (Magenta Comunicazione)

Redazione grafica

David Verga (Magenta Comunicazione)

Segreteria

Oriana Cicchetti

Stampa

Telestampa Centro Italia

Tutti i diritti di riproduzione e traduzione degli articoli pubblicati sono riservati. È vietata la riproduzione anche parziale senza l'autorizzazione dell'Editore. La Direzione non si assume responsabilità per le opinioni espresse dagli autori dei testi redazionali e pubblicitari.

**CONSIGLIO DI AMMINISTRAZIONE
Presidente**

Claudio Giovanrosa

Vicepresidente

Claudia Conversi

Consiglieri

Filippo Lippiello, Marco Pacifici, Paolo D'Ignazio, Elisabetta Bernardini, Gaetano Squeo, Igino Poggi, Rocco Di Capua, Marino Moronti

Soci

AG Poggi srl • BTR srl • Bruno Poggi e figli srl • C. M. Caucci Mario I.T.R. spa • C.I.M.E.P srl • CE.GA. • Cervoni srl • CO.DE.BER. srl • Comune di Guidonia Montecelio • Comune di Tivoli • De Marmo srl • Dino Pirandola srl • Erregi Travertino srl • Estraba spa • F.Ili Pacifici C. e L. spa • F.Ili Poggi srl • Francesco Corresi e figli srl • G. Poggi srl • Giansanti Anna • Giovannozzi srl • I.C. Industrie Caucci csc spa • Imm. Generale '84 srl • Italcommercio '95 srl • L.M.P.A. di A. e A. Ratti e C. sas • La Pietra di Roma sas • Mariotti Carlo e figli spa • Marmi De Dominicis sas • Nuova Faudi • Querciolaie Rinascente s. c. a r.l. • Real srl • Saitrav srl • Società del Travertino Romano spa • Tibur srl • Travertini Caucci spa • Travertini Pascucci srl • Travertini Pirandola srl • Travertino Conversi srl • Travertino Morelli F. & C. • Zega sas di Zega S. e L.

IL PUNTO

Le cave chiamano la Regione non risponde

NESSUNA NOVITÀ DAL FRONTE ISTITUZIONALE.

GIOVANROSA: "SENZA RISPOSTE CI POTREBBE ESSERE UNA VERA E PROPRIA EMERGENZA SOCIALE"

Nessuna novità dal fronte regionale. L'annosa situazione in cui si trova il settore estrattivo non manifesta cambiamenti positivi nonostante i continui gridi di allarme lanciati dalle aziende che operano nel bacino dell'area Guidonia - Tivoli. Dopo il cambio di guida al vertice della Regione Lazio non ci sono state novità di rilievo e la situazione economica del settore non ha registrato riprese significative. I dati che riportiamo in questo numero del nostro notiziario ne sono la prova evidente. "Oggi riuscire ad avere risposte istituzionali è più che mai necessario. Solo così sarà possibile tornare a programmare il lavoro dei prossimi anni o sarà davvero difficile riuscire a garantire risposte certe alle nostre maestranze", ha dichiarato il presidente del Centro per la Valorizzazione del Travertino Romano, **Claudio Giovanrosa**, che ha comunque ribadito la ferma volontà di continuare a preservare il lavoro degli operai come dimostrato dal rinnovo del contratto integrativo sottoscritto nei mesi scorsi. "Fermare il nostro lavoro vuol dire creare i presupposti di

una vera e propria emergenza sociale. Sono più di tremila, non ci stanchiamo mai di ricordarlo, gli operai che, considerato anche l'indotto, lavorano con noi. Operai che vivono qui e che qui contribuiscono a creare ricchezza", continua Giovanrosa. Qui si lavora, qui si vive, qui si mangia, qui si spende. L'economia funziona quando c'è domanda e c'è offerta. Se uno dei due elementi è sbilanciato il cerchio si spezza e implode. In un momento come questo, dove la crisi non è solo locale ma, come tutti ben sappiamo, mondiale, impedire la ripresa di uno degli elementi portanti dell'economia locale vorrebbe dire generare una mobilità lavorativa impossibile da riconvertire a breve e lungo termine. Per questo la richiesta rimane quella di permettere a questo settore di tornare a lavorare senza impedimenti. A restare sul tavolo, infatti, è il problema dei limiti estrattivi che pendono ancora su alcune aziende di questo bacino. Limiti che, vale la pena sottolineare, sono stati applicati alla lettera riducendo pesantemente il volume di lavoro delle aziende su cui sono ricadute le decisioni della Regione.

FOCUS: il Fosso delle Prata

Una situazione ormai insostenibile. Le esondazioni a cui è soggetto il fosso delle Prata in caso di pioggia persistente mettono in difficoltà il settore estrattivo, che è costretto a bloccare il sistema di pompaggio per 5 o 6 ore ogni volta che piove. In parole povere significa che per almeno due giorni il lavoro non riesce recuperare gli standard normali. La situazione è di fatto peggiorata dopo la realizzazione di un ponte idraulico nel comune di Marcellina, entrato in funzione a partire dal 15 maggio scorso, che raccoglie le acque in discesa dalle montagne. Sistema che ha accelerato la velocità di caduta delle stesse causando le esondazioni registrate proprio alla fine di maggio in concomitanza con alcuni giorni di forti temporali, che hanno causato danni ad alcune abitazioni che si trovano in via Rattazzi a Villanova. Per questo è nato un coordinamento

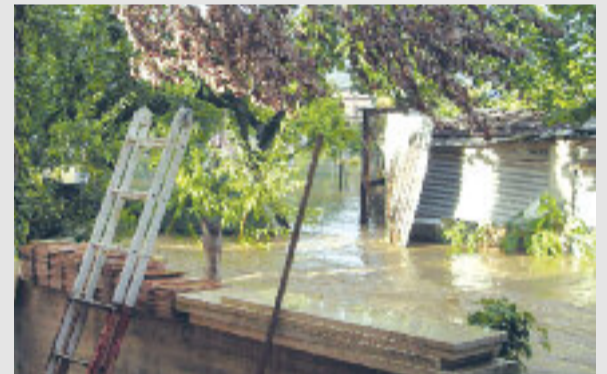

tra gli enti coinvolti e la Protezione Civile che ha visto la piena collaborazione delle aziende estrattive, come dichiarato dal presidente del consorzio dei canali Le Fosse e Longarina Alfredo La Chioma. Resta comunque la volontà di mettere in pratica il progetto finanziato dalla Regione Lazio per l'innalzamento delle sponde che trova concordi cittadini, amministrazioni e cavaatori.



DAINO IMPERIALE



L.M.P.A. di Alessandro e Andrea Ratti & C. s.a.s.

Produzione e Lavorazione di MARMI - TRAVERTINI - GRANITI

Via Maremmana Inferiore km 31,920 - 00010 Villanova di Guidonia (Roma) Italy - tel. + 0774 528277 / 325169 - e-mail: info@grupporatti.it - web site: www.grupporatti.it

COLISEUM STONE®

*"...The Ancient Romans used it to demonstrate
their strenght;
artist of the Renaissance and Baroque utilized
it as an expression of grace;
we have learned from them how ti cut this stone
and reproduce images of the past
with the technology of today..."*



DITTA
BRUNO POGGI
& FIGLI s.r.l.
INDUSTRIA TRAVERTINO ROMANO

STABILIMENTI E UFFICI:
CORSO ITALIA, 257
00011 VILLALBA DI GUIDONIA
ROMA - ITALY

TEL. 0774.372149
372129 - 373488
FAX 0774.372101
WWW.BRUNOPOGGI.IT
POGGIBRU@TIN.IT



PACIFICI
WWW.TRAVERTINO.IT

00011 - CORSO ITALIA 255
VILLALBA DI GUIDONIA - ROMA
TELEFONO +39 (0774) 372141
FAX +39 (0774) 372132

WWW.TRAVERTINO.IT

Scendono produzione e vendita. I dati del primo semestre del 2010

Meno 25% per il fatturato. Scendono del 20% blocchi, lastre e lavoratori

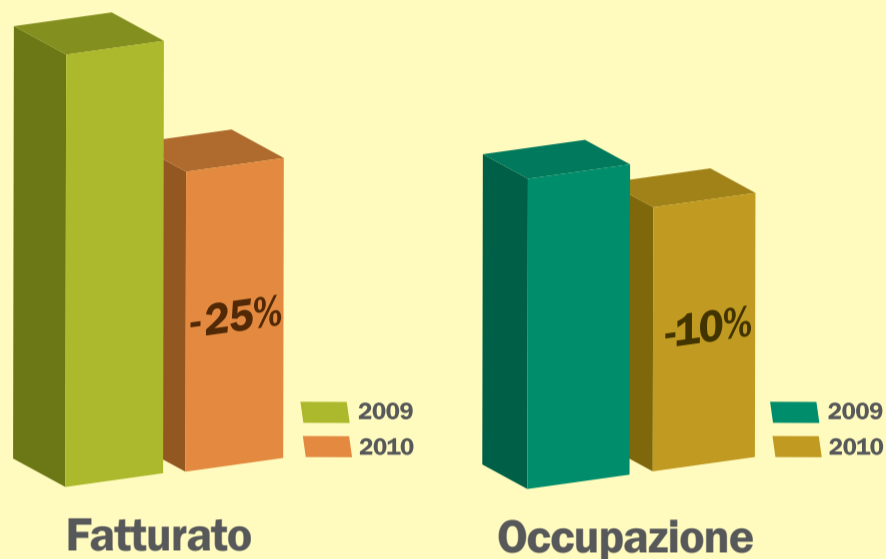

Nessuna crescita per il settore estrattivo. I dati relativi alla produzione e vendita di blocchi, lastre e lavoratori non dipingono un quadro ottimistico per il bacino dell'area Guidonia - Tivoli. Paragonando i numeri del primo semestre di quest'anno con quelli dello stesso periodo nel 2009 non vengono registrati quei segnali di ripresa sperati e cercati anche per dare un'iniezione di ottimismo che oggi più che mai sarebbe necessaria. Nel dettaglio scendono praticamente tutti i settori: meno 18% per la vendita dei blocchi, che tra le voci è quella che ha comunque tenuto maggiormente la crisi. Crisi che invece è latente per quanto riguarda lastre e lavoratori. In questi due settori, infatti, la flessione registrata nel consuntivo del giugno 2010 si attesta intorno al 20 - 22%. Un dato importante visto che, a meno di possibili sviluppi in ambito regionale, la diminuzione finora registrata potrebbe addirittura aumentare nei prossimi sei mesi. Di conseguenza a scendere è anche il fatturato, e anche qui il dato è di quelli che pesano: si parla di un - 25%. Per quanto riguarda i livelli occupazionali in generale le aziende hanno cercato in ogni modo di garantire i posti di lavoro, come dimostra anche il rinnovo del contratto integrativo risalente a pochi mesi fa: il calo registrato, infatti, riguarda principalmente pensionamenti che non sono stati rimpiazzati, ma anche contratti a termine non rinnovati. Molte anche le aziende che sono ricorse agli ammortizzatori sociali, soprattutto tra la fine del 2009 e l'inizio del 2010, e che dichiarano di doversi ricorere di nuovo con molta probabilità prima della fine di quest'anno.

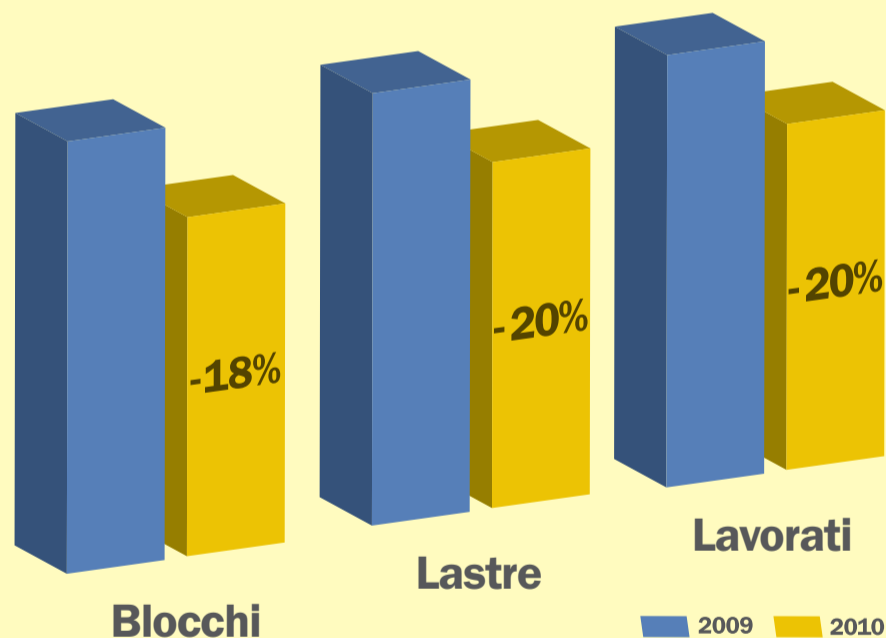

Via dei Canneti, n. 13
Loc. Pontelucano 00010 Tivoli (Roma)
Tel/Fax 0774.324102
P.iva 04649671007 C.f. MRZDVD71L09L182L
e-mail: david.maurizi@libero.it

Produzione e vendita
di materiale per la lavorazione
e l'estrazione della pietra



SOSTENIAMO LO SVILUPPO



La nostra missione istituzionale è contribuire alla crescita economica e sociale di Roma e del suo territorio. Un impegno che affrontiamo ogni giorno, sostenendo le imprese e dando vita a progetti infrastrutturali concreti per migliorare la qualità della vita dei cittadini. Sosteniamo lo sviluppo anche dal web: www.rm.camcom.it



Camera di Commercio
Roma



La segheria

Continua il nostro viaggio nelle cave di travertino alla scoperta delle maestranze che vengono impiegate nelle aziende che operano nel bacino dell'area Guidonia - Tivoli. Stavolta parliamo della segheria e lo facciamo attraverso le parole di Fabio Volpe, operaio specializzato della Fratelli Pacifici dal 1987. "In segheria avviene la trasformazione dei blocchi in lastre - ci racconta Volpe - Le lastre possono essere di vari spessori: di solito si parte da 1 cm per

arrivare a 3. Il telaio è il macchinario che viene utilizzato, armato con lame provviste di denti diamantati. Su un telaio ci possono essere 50/100 lame e di solito una muta di lame dura 5/6 mesi a seconda della lavorazione. Di norma per ogni telaio ci sono due persone: un operaio specializzato e un aiuto - continua Volpe - che sulle quantità prodotte aggiunge va considerata la "calata" ovvero lo spessore in cui viene tagliata la lastra. Questo determina la velocità di taglio e dunque la quantità prodotta".

FOCUS: la lama diamantata

La lama diamantata è una lama di acciaio usata per il taglio della pietra, di spessori e lunghezze diverse. Viene montata su un apposito telaio o su una macchina monogama per la segazione di marmi e affini. Sulla lama vengono saldati segmenti abrasivi diamantati che costituiscono gli elementi di taglio veri e propri. Viene definito "diamantato" ogni utensile che viene guarnito con "concrezioni diamantate". Il diamante è l'elemento più duro tra quelli presenti in natura.



IL TRAVERTINO ROMANO INCONTRA IL MONDO

Cina - Italia

Sicurezza e lavoro: la Cina studia l'Italia

VISITA DI UNA DELEGAZIONE DI FUXIN IN SEI SITI INDUSTRIALI TRA CUI ANCHE LE CAVE DI TRAVERTINO DEL BACINO GUIDONIA - TIVOLI PER STUDIARE CRITERI E STANDARD DI SICUREZZA SUL LAVORO

Come migliorare nel campo della sicurezza sul lavoro. Questo l'obiettivo della delegazione cinese venuta in visita in Italia dal 31 maggio al 12 giugno con lo scopo di imparare e applicare nella miniera di carbone di Fuxin i nostri standard di sicurezza, soprattutto in relazione alle misure di prevenzione da adottare per prevenire le cosiddette

"malattie professionali" e più in generale alla promozione della salute sul lavoro. La delegazione di Fuxin, composta da cinque esperti in materia, ha visitato non solo le cave di travertino ma anche il CIF - OIL di Torino, la grotta di Balangero, che non è più in produzione, la miniera di talco Luzenac in Val Chisone, i laboratori ISPESL di Monteporzio e l'impianto ENEL di Torrevaldilliga, tutti esempi di una cor-

retta applicazione della sicurezza sul lavoro. Grande attenzione non solo per le modalità di applicazione della legge da parte delle aziende e del controllo esercitato dal Ministero della Salute attraverso le aziende sanitarie locali, ma anche la tutela dell'ambiente in cui si opera. Un dato questo importantissimo per un paese come la Cina in cui i livelli di inquinamento industriale sono altissimi.



ELETTROMECCANICA PALLANTE

Avvolgimenti Motori
Assistenza Pompe Flygt
Impianti e Manutenzioni
su Cabine MT - BT

Sede Operativa:
Via del Barco, 7
00011 Tivoli Terme (RM)

Sede Legale:
Viale Palmiro Togliatti, 1587
00155 Roma

Telefono e Fax 0774353242
info@elettromeccanicapallante.it

“Un popolo di scultori” festeggia il Travertino Romano

A TIVOLI IL DECIMO APPUNTAMENTO CON LA MANIFESTAZIONE DEDICATA AL SETTORE ESTRATTIVO. PREMIATI GLI STUDENTI DELLA FACOLTÀ DI ARCHITETTURA



Un'occasione di confronto e di riflessione. Anche quest'anno si è svolta la Giornata del Travertino Romano, giunta alla sua decima edizione. Organizzata dal Centro per la Valorizzazione Romano, la manifestazione si propone non come una giornata puramente celebrativa ma come un momento in cui fare bilanci con lo sguardo proiettato verso il futuro. “Un popolo di scultori” il titolo scelto, perché, come spiegato dal presidente del CVTR Claudio Giovanrosa “La scultura è l'arte che più di ogni altra esalta l'eccellenza del nostro travertino romano”. Nuova anche la location scelta per l'occasione: le scuderie estensi nel comune di Tivoli, comune con cui negli anni passati i rapporti non sono stati ottimali visti i problemi legati alla nota “guerra dell'acqua” che hanno contrapposto il settore estrattivo a quello termale. “Scegliere di portare qui, uno dei territori su cui e per cui noi lavoriamo da anni, la nostra manifestazione carica questa giornata di significati importanti, perché siamo convinti che i problemi e le difficoltà degli anni passati possono, anzi devono essere superati”. Un gesto che porta con sé l'auspicio di veder superate incomprensioni e difficoltà: “Crediamo che la lungimiranza delle amministrazioni, di tutte le amministrazioni, saprà finalmente cogliere il valore degli sforzi fatti nel corso di questi anni difficili che abbiamo fronteggiato grazie alla forza di un gruppo, il nostro gruppo, che ha saputo trovare nell'unità il proprio motore”, ha concluso Giovanrosa. Presenti all'incontro anche il sindaco del Comune di Tivoli, Sandro Gallotti, l'assessore alle Attività Produttive, Vincenzo Tropiano e i rappresentanti sindacali. Assente, invece, il comune di Guidonia Montecelio. Quest'anno tra gli argomenti toccati nel corso dei lavori quello del rapporto tra travertino e bioarchitettura, tema affrontato nell'intervento dell'architetto Rossella Sinisi. Premiati, come ogni anno, i vincitori del “Lapis tiburtinus”, concorso dedicato agli studenti della Facoltà di Architettura “L. Quaroni” de “La Sapienza” dal professor Mario Docci, direttore del Dipartimento RADAAR del primo ateneo romano. Due le categorie in concorso: per il travertino romano nelle sistemazioni urbane il primo premio è andato ex aequo a Rossanna Rago per “Piazza San Silvestro a Roma” e a Federica Amore e Valeria Poggiani per “Dal Ferro al Travertino”. Per il travertino nell'edificio primo posto sempre ex aequo per “Il nastro bianco” di Francesca Scipioni e per “Do it yourself” di Chiara di Donato.

LAPIS TIBURTINUS: I VINCITORI

Categoria “il travertino romano nelle sistemazioni urbane”

Piazza San Silvestro a Roma di Rosanna Rago

Il progetto di Rossanna Rago nasce dalla ridefinizione architettonica di Piazza San Silvestro in base alle previsioni del PRG di Roma e vede la ristrutturazione del capolinea Atac presente nell'area, in vista della realizzazione della linea D della metropolitana. L'area, infatti, assumerà le caratteristiche di un nodo di scambio. Come si legge nella presentazione “il carattere dinamico dei luoghi della mobilità e dei mezzi di trasporto caratterizza le linee scorrevoli e “fuggenti” del progetto che suggeriscono l'idea di movimento, instabilità e velocità”. La scelta del travertino “materializza tali linee e abbandona l'idea di solidità, pesantezza e monumentalità conferita ai materiali lapidei. Il chiarore e la luce del materiale emergono dal netto contrasto cromatico dovuto all'impiego di materiale come l'alluminio, l'acciaio e il porfido”. Il progetto si caratterizza anche per la scelta della “piazza ribassata” utile per l'accesso alla metro, “in cui la quota zero si moltiplica nei piani rivestiti di travertino che materializzano le linee spezzate che si ricollegano alle scale. Rappresentano da un lato le sedute come citazione di “Piazza di Spagna”, e dall'altro una fontana come citazione della “Fontana di Trevi”.

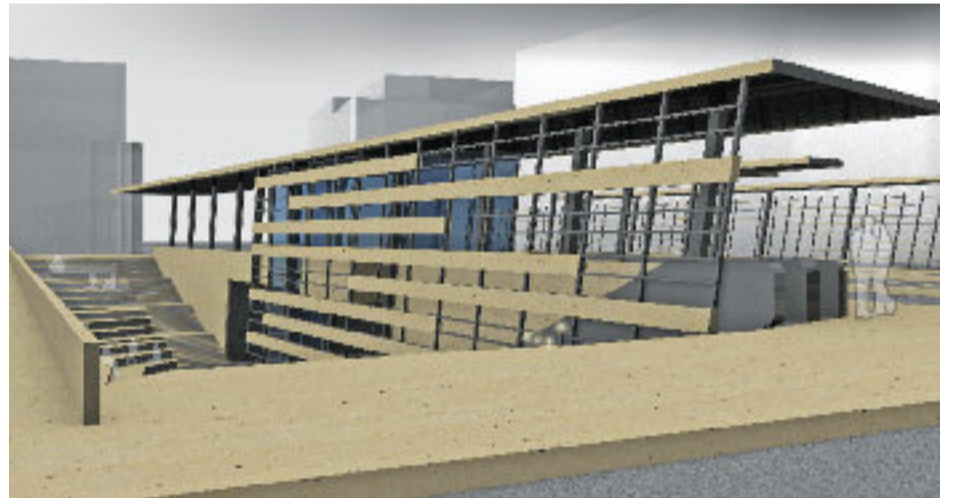

CONVERSI

tel. 0774.328733 - 529283
fax 0774.528646 - 529222
e-mail: info@travertinoconversi.it

TRAVERTINO CONVERSI SRL
Via della Campanella, 16
00012 Guidonia (Roma)



Dal Ferro al Travertino di Federica Amore e Valeria Poggiani

La ferrovia come simbolo del quartiere. Questo lo scopo del progetto presentato da Federica Amore e Valeria Poggiani che hanno preso spunto dal nodo ferroviario del Pigneto. Una zona che nasce come “quartiere dei ferrovieri”, città-giardino destinata ad ospitare la case degli operai. Il progetto si pone l'obiettivo di fare del vallo ferroviario che attraversa il Pigneto uno “spazio di sosta”. La piazza creerà nuovi accessi alle varie parti del quartiere e nuove concessioni. Non sarà solo lo spazio a cambiare ma “con la trasformazione del vallo ferroviario cambierà anche la percezione, si passerà da un fruire veloce e sfuggente ad uno più lento e consapevole”, si legge nell'introduzione. “La scelta di unire il travertino al ferro deriva dalla volontà di dare un significato monumentale alla ferrovia e di segnare le tracce con il suo materiale; è come se i binari ora ricoperti riemergessero in superficie per confermare e ricordare la loro presenza”. “Si è scelto di utilizzare il materiale lapideo nel suo aspetto naturale declinandolo tuttavia in molteplici modi. Sono di travertino le sedute, le pensiline, le coperture degli edifici collocati nella piazza e i due principali elementi scultorei: la passerella panoramica e le colline artificiali”.



Categoria “il travertino romano nell'edificio”

Il nastro bianco di Francesca Scipioni

Il progetto della Scipioni si propone di valorizzare via Cavallotti che si trova a Porto San Giorgio (Fermo) elaborato insieme all'architetto Wiana Del Bufalo. L'idea è quella di interpretare un'opera ornamentale posta lungo la strada, come un padiglione polifunzionale. Un “nastro bianco”, “che avvolgendosi su se stesso si piega e dà vita a spazi continui e allo stesso tempo differenti: un elemento continuo che permette di percepire uno spazio chiuso rimanendo all'aperto”. Pensata per ospitare mostre, ma anche come semplice luogo di svago, l'opera “è stata pensata una struttura in acciaio, la cui orditura metallica costituisce il supporto per un rivestimento in lastre di travertino dello spessore di circa 3 cm”.



Do it yourself di Chiara Di Donato

Un “esperimento progettuale” che può essere bar, ristorante, padiglione espositivo o pubblicitario, stand, area accoglienza. Questa “scatola magica” frutto del lavoro della Di Donato può garantire varie funzioni grazie ai tempi rapidi di montaggio e smontaggio. “Rappresenta la soluzione più rapida ed economica alle più varie esigenze di allestimento temporaneo”, si legge nella presentazione. Legno, lamiera, vetro e il travertino di cui sono composte le pareti, gli elementi primi di quest'opera.

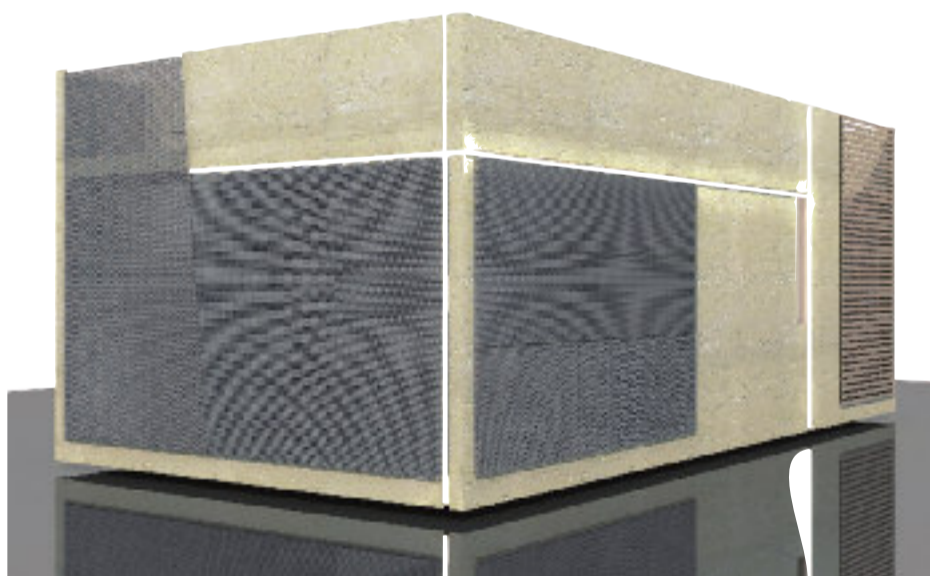

Un momento della premiazione

RG

Villanova di Guidonia (Roma) - Via della Campanella, 7
tel. +39 0774.326066 - fax. +39 0774.325254
erregitravertinosrl@virgilio.it - www.erregitravertinosrl.com

ERREGI Travertino
EBBEGI Travertino

Industria Travertino Romano IGINO POGGI EREDI s.r.l.

La storia del Travertino di Roma

Navona

Campidoglio Classico

Trevi

Uffici: Via Elsa Morante n° 11
(V.le Roma Km 0,600)
Tivoli Terme (Roma)
Tel. 0774 378.372-397
Fax 0774.375.080



Cave: Via Tiburtina Km 24,800
Villalba di Guidonia (Roma)
Tel-Fax 0774 326.326
gpoggi srl@gpoggi.191.it

SAITRAV

INDUSTRIA TRAVERTINO ROMANO

INDUSTRIA TRAVERTINO ROMANO DAL 1937 - CAVE - LABORATORIO - SEGHERIA



Via delle Regioni ,1
00011 Villalba di Guidonia
Roma - Italy
Tel. (+39) 0774 357909
Fax. (+39) 0774 358134
www.travertino.saitrav.com
info@travertino-saitrav.com
saitrav@priminet.com

G Travertini Giansanti

UNA TRADIZIONE
CHE GRESCE



Cave Proprie - Guidonia (Roma) Via Naz. Tiburtina Km 24.000 - 25.100 - 25.350
tel. +39 0774.528100 fax + 39 0774.528004 - www.giansanti.it

INDUSTRIE CAUCCI

Travertino Romano 1939



ESTRABA SpA



TRAVERTINI CAUCCI SpA



INDUSTRIE CAUCCI SpA



CAUCCI MARIO SpA

www.caucci.net